



whereOn



whereOn

NUESTROS SERVICIOS

Algunos de nuestros servicios que asisten a desarrolladores, inversores y agentes inmobiliarios en la toma de decisiones fundamentadas en datos para optimizar sus oportunidades de mercado:

- Análisis y tendencias del mercado.
- Estudios de viabilidad.
- Análisis de la competencia.
- Segmentación de la clientela
- Proyección de mercado
- Análisis de localización
- Optimización de tarifas
- Monitoreo de indicadores económicos y regulatorios
- Análisis de la rentabilidad y el flujo de caja
- Evaluación comparativa de las mejores prácticas



TERRENO RESIDENCIAL IDEAL PARA DESARROLLAR LA CASA DE TUS SUEÑOS

PRECIO **\$3,200,000 MXN**

TIPO TERRENO RESIDENCIAL

ÁREA 1,600 M2

\$ / M2 \$2,000 / M2



ACCESO



AMENIDADES



DESARROLLO



AMPLIAS VIALIDADES

GENERALIDADES

innovador fraccionamiento como una de las mejores opciones para tener un terreno residencial que esté cerca de la ciudad y con las amenidades de un country club.

m² 1,600

Metros cuad.

m² 0

Metros constr.

0

Niveles

0

Edad de la constr.

21.243260, -101.786257
Lagos de Moreno, Jalisco.

Da clic para conocer
la ubicación exacta
del predio

CONTÁCTANOS



(+52) 5551-027628



JORGE@WHEREON.INFO





TERRENO RESIDENCIAL DENTRO DE UN FRACCIONAMIENTO COUNTRY

PRECIO **\$3,200,000 MXN**

TIPO TERRENO RESIDENCIAL

ÁREA 1,600 M2

\$ / M2 \$2,000 / M2



PAIS: MEXICO



REGION: BAJÍO

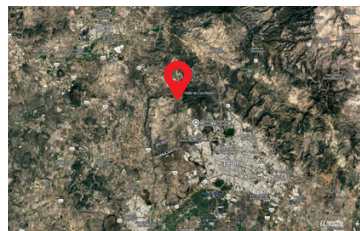

ESTADO: JALISCO

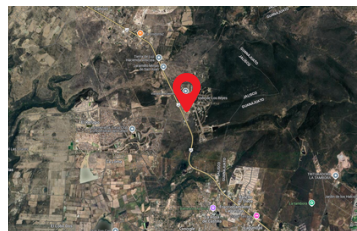

MUNICIPIO: LAGOS DE MORENO

UBICACIÓN

El predio se encuentra al noroeste y a 10 minutos de la ciudad de León, Gto. y a 24 minutos de la cabecera municipal de Lagos de Moreno, Jal.



129M
HABS
México



14.5M
HABS
Bajío



8.2M
HABS
Jalisco



172K
HABS
Lagos de Moreno

21.243260, -101.786257
Lagos de Moreno, Jalisco.

Da clic para conocer
la ubicación exacta
del predio

CONTÁCTANOS



(+52) 5551-027628



JORGE@WHEREON.INFO



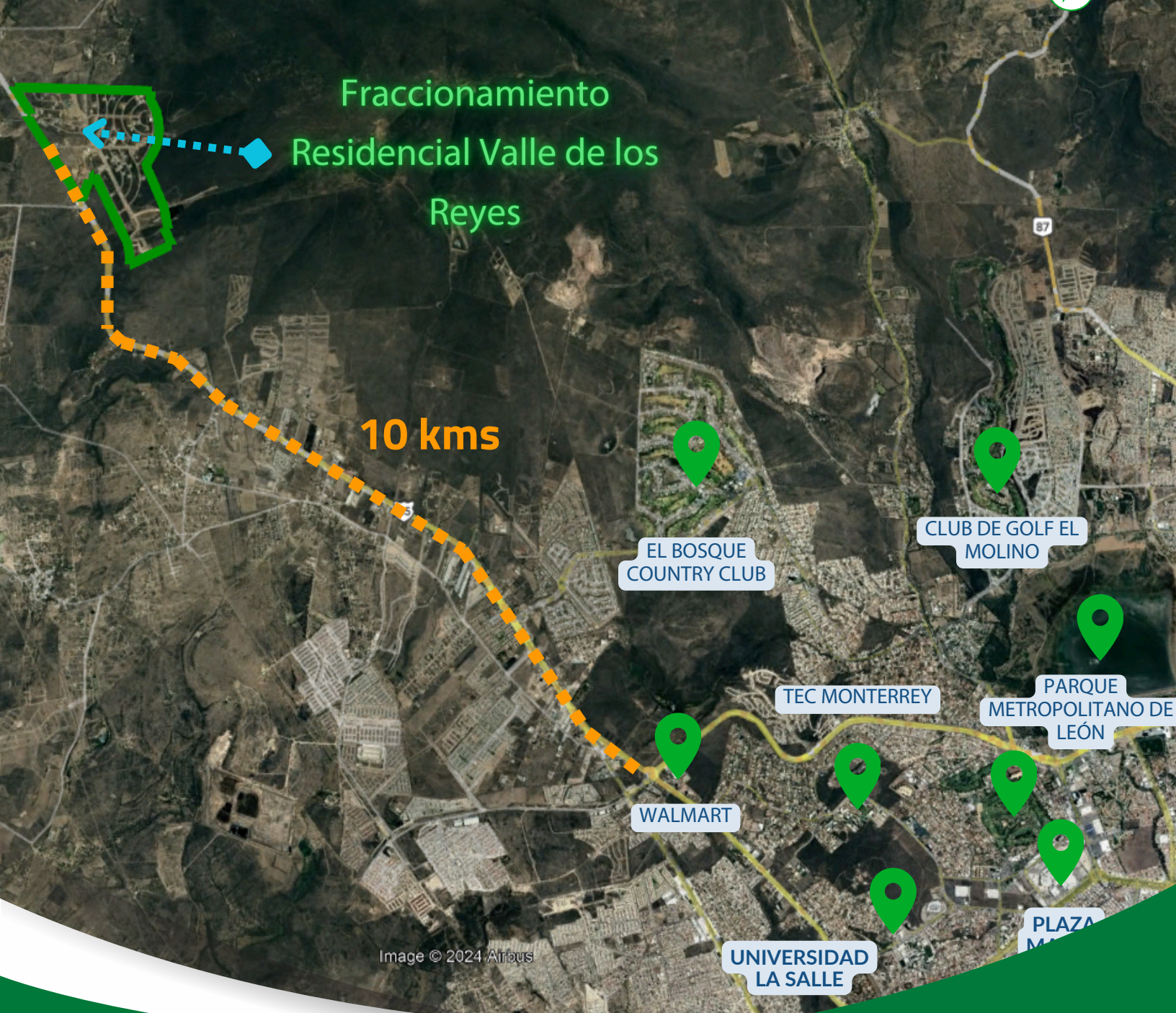

TERRENO RESIDENCIAL A UNOS PASOS DE LA ZONA RESIDENCIAL DE LEÓN, GTO.

PRECIO **\$3,200,000 MXN**

TIPO TERRENO RESIDENCIAL

ÁREA 1,600 M2

\$ / M2 \$2,000 / M2

CONTÁCTANOS



(+52) 5551-027628



JORGE@WHEREON.INFO





TERRENO RESIDENCIAL CON BARDA PERIMETRAL, VIGILANCIA 24 HRS Y ACCESO CONTROLADO

PRECIO **\$3,200,000 MXN**

TIPO TERRENO RESIDENCIAL

ÁREA 1,600 M2

\$ / M2 \$2,000 / M2

CONTÁCTANOS



(+52) 5551-027628



JORGE@WHEREON.INFO





TERRENO RESIDENCIAL CUENTA CON TODOS LOS SERVICIOS Y AMENIDADES DE LUJO

PRECIO **\$3,200,000 MXN**

TIPO TERRENO RESIDENCIAL

ÁREA 1,600 M2

\$ / M2 \$2,000 / M2



CANCHAS DEPORTIVAS



HÍPICO



LAGO PRIVADO



ACCESO CONTROLADO

AMENIDADES Y SERVICIOS

El conjunto habitacional se desarrolla bajo los más altos estándares de urbanización. Cuenta con todas las instalaciones ocultas. Agua potable, línea eléctrica, alumbrado LED, drenaje sanitario y pluvial.

SERVICIOS

-  Agua potable
-  Electricidad
-  Alumbrado LED
-  Drenaje sanitario

AMENIDADES

-  Casa Club / Salón de fiestas
-  Control de acceso
-  Vigilancia
-  Presas / Pesca

21.243260, -101.786257
[Lagos de Moreno, Jalisco.](#)

Da clic para conocer la
ubicación exacta del predio

CONTÁCTANOS



(+52) 5551-027628



JORGE@WHEREON.INFO

